

بسمه تعالی

فرم شناسنامه خدمت دستگاه اجرایی

ضمیمه ۱

۱- عنوان خدمت: تامین و توزیع نهاده های کشاورزی		۲- شناسه خدمت (این فیلد توسط سازمان مدیریت و برنامه ریزی کشور تکمیل می شود)	
۳- ارائه دهنده خدمت	نام دستگاه اجرایی: سازمان مرکزی تعاون روستایی ایران - سازمان تعاون روستایی استان اصفهان		
	نام دستگاه مادر: وزارت جهاد کشاورزی		
۴- مشخصات خدمت	شرح خدمت تامین و توزیع نهاده های موردنیاز روستاییان و اعضای شرکت ها/ اتحادیه های تعاون روستایی و کشاورزی از قبیل کود، سم، بذر، مکانیزاسیون و ماشین آلات و ادوات کشاورزی.		
	نوع خدمت	<input checked="" type="checkbox"/> خدمت به شهروندان (G2C) <input checked="" type="checkbox"/> خدمت به کسب و کار (G2B) <input type="checkbox"/> خدمت به دیگر دستگاه های دولتی (G2G)	
	ماهیت خدمت	<input checked="" type="checkbox"/> حاکمیتی <input checked="" type="checkbox"/> حمایتی <input checked="" type="checkbox"/> تصدی گری	
	سطح خدمت	<input checked="" type="checkbox"/> ملی <input checked="" type="checkbox"/> منطقه ای <input checked="" type="checkbox"/> استانی <input checked="" type="checkbox"/> شهرستانی <input checked="" type="checkbox"/> روستایی	
	رویداد مرتبط با:	<input type="checkbox"/> تولد <input type="checkbox"/> آموزش <input type="checkbox"/> سلامت <input type="checkbox"/> مالیات <input checked="" type="checkbox"/> کسب و کار <input type="checkbox"/> تامین اجتماعی <input type="checkbox"/> ثبت مالکیت <input type="checkbox"/> تاسیسات شهری <input type="checkbox"/> بیمه <input type="checkbox"/> ازدواج <input type="checkbox"/> بازنشستگی <input type="checkbox"/> مدارک و گواهینامه ها <input type="checkbox"/> وفات <input type="checkbox"/> سایر	
	نحوه آغاز خدمت	<input checked="" type="checkbox"/> تقاضای گیرنده خدمت <input type="checkbox"/> فرارسیدن زمانی مشخص <input type="checkbox"/> رخداد رویدادی مشخص <input type="checkbox"/> تشخیص دستگاه <input type="checkbox"/> سایر: ...	
	مدارک لازم برای انجام خدمت	مصوبه شرکت/ اتحادیه تعاونی ها، گزارش بازدید فنی تعاون روستایی شهرستان، استان و مرکز، تاییدیه صلاحیت فنی از کمیته فنی سازمان جهاد کشاورزی استان، اسناد مالکیت زمین یا اجاره بلند مدت معتبر، آزمون آب و آزمون خاک، مدارک مسئول فنی و احراز هویت حقیقی و حقوقی	
	قوانین و مقررات بالادستی	اساسنامه سازمان مرکزی تعاون روستایی ایران، دستورالعمل اجرایی تهیه و توزیع ماشین آلات و ادوات کشاورزی به شماره ۲۰۴/۴/۱۳۴/۶۳۰۳۵ مورخ ۸۹/۱۰/۲۷، مصوبه هیئت وزیران به شماره ۲۴۴۵۳۵/ت/۴۷۸۸۹ مورخ ۹۰/۱۲/۲۲، دستورالعمل اجرایی سموم شیمیایی به شماره ۲۰۴/۴/۱۳۴/۷۰۱۶۶ مورخ ۹۰/۲/۴، ماده ۵ اساسنامه شرکت ها اتحادیه ها و تعاونی های روستایی و کشاورزی، دستورالعمل اجرایی تامین و توزیع نهاده های کشاورزی وزارت جهاد کشاورزی	
	۵- جزئیات خدمت	آمار تعداد خدمت گیرندگان ۵ میلیون نفر عضو شرکت ها/ اتحادیه های تعاون روستایی نفر خدمت گیرندگان در: ماه فصل سال <input checked="" type="checkbox"/>	
		متوسط مدت زمان ارایه خدمت: ۱۵ الی ۳۰ روز // تولید و توزیع بذور: ۲۷۰ روز	
	تواتر یک بار در: ماه فصل سال <input checked="" type="checkbox"/>		
	تعداد بار مراجعه حضوری ارائه درخواست و مدارک		
	هزینه ارایه خدمت (ریال)	مبلغ (مبالغ)	شماره حساب (های) بانکی
	به خدمت گیرندگان	ندارد	ندارد
		ندارد	ندارد
		...	
آدرس دقیق و مستقیم خدمت در وبگاه در صورت الکترونیکی بودن همه یا بخشی از آن			
WWW:-----			
نام سامانه مربوط به خدمت در صورت الکترونیکی بودن همه یا بخشی از آن:			
۶- نحوه دسترسی به خدمت	مراحل خدمت	نوع ارائه	رسانه ارتباطی خدمت
	در مرحله اطلاع رسانی خدمت	<input checked="" type="checkbox"/> الکترونیکی	<input checked="" type="checkbox"/> اینترنتی (مانند وبگاه دستگاه) <input type="checkbox"/> پست الکترونیک <input type="checkbox"/> تلفن گویا یا مرکز تماس <input type="checkbox"/> سایر (با ذکر نحوه دسترسی)
	در مرحله اطلاع رسانی خدمت	<input checked="" type="checkbox"/> غیر الکترونیکی	<input type="checkbox"/> جهت احراز اصالت فرد <input type="checkbox"/> جهت احراز اصالت مدرک <input type="checkbox"/> نبود زیرساخت ارتباطی مناسب <input checked="" type="checkbox"/> سایر: نهاده ها در فصل مورد نیاز الزام دارد در دستری باشد، لذا قبل از شروع فصل کشت و کار در اختیار کشاورزان قرار داده می شود و کشاورزان مطلع هستند.
		ذکر ضرورت مراجعه حضوری	مراجعه به دستگاه: <input type="checkbox"/> ملی <input checked="" type="checkbox"/> استانی <input checked="" type="checkbox"/> شهرستانی

		<input type="checkbox"/> الکترونیکی <input type="checkbox"/> اینترنتی (مانند وبگاه دستگاه) <input type="checkbox"/> تلفن همراه (برنامه کاربردی) <input type="checkbox"/> پست الکترونیک <input type="checkbox"/> ارسال پستی <input type="checkbox"/> تلفن گویا یا مرکز تماس <input type="checkbox"/> پیام کوتاه <input type="checkbox"/> دفاتر پیشخوان شماره قرارداد واگذاری خدمات به دفاتر پیشخوان: <input type="checkbox"/> عنوان مشابه دفاتر پیشخوان <input type="checkbox"/> سایر (با ذکر نحوه دسترسی)		در مرحله درخواست خدمت		
مراجعه به دستگاه: <input type="checkbox"/> ملی <input checked="" type="checkbox"/> استانی <input checked="" type="checkbox"/> شهرستانی		<input checked="" type="checkbox"/> جهت احراز اصالت فرد <input checked="" type="checkbox"/> جهت احراز اصالت مدرک <input type="checkbox"/> نبود زیرساخت ارتباطی مناسب <input type="checkbox"/> سایر:		<input checked="" type="checkbox"/> غیر الکترونیکی ذکر ضرورت مراجعه حضوری		
		<input type="checkbox"/> اینترنتی (مانند درگاه دستگاه) <input type="checkbox"/> اینترنتی (مانند اینترنت داخلی دستگاه یا ERP) <input type="checkbox"/> پست الکترونیک <input type="checkbox"/> سایر (با ذکر نحوه دسترسی)		مرحله تولید خدمت (فرایند داخل دستگاه یا ارتباط با دیگر دستگاه ها)		
		<input type="checkbox"/> اینترنتی (مانند وبگاه دستگاه) <input type="checkbox"/> تلفن همراه (برنامه کاربردی) <input type="checkbox"/> پست الکترونیک <input type="checkbox"/> ارسال پستی <input type="checkbox"/> تلفن گویا یا مرکز تماس <input type="checkbox"/> پیام کوتاه <input type="checkbox"/> دفاتر پیشخوان شماره قرارداد واگذاری خدمات به دفاتر پیشخوان: <input type="checkbox"/> عنوان مشابه دفاتر پیشخوان <input type="checkbox"/> سایر (با ذکر نحوه دسترسی)		<input checked="" type="checkbox"/> غیر الکترونیکی ذکر ضرورت مراجعه حضوری		
مراجعه به دستگاه: <input type="checkbox"/> ملی <input checked="" type="checkbox"/> استانی <input checked="" type="checkbox"/> شهرستانی		<input type="checkbox"/> جهت احراز اصالت فرد <input type="checkbox"/> جهت احراز اصالت مدرک <input type="checkbox"/> نبود زیرساخت ارتباطی مناسب <input checked="" type="checkbox"/> سایر: دریافت حواله از مراکز خدمات کشاورزی شهرستان		<input checked="" type="checkbox"/> غیر الکترونیکی ذکر ضرورت مراجعه حضوری		در مرحله ارائه خدمت
استعلام		فیلدهای مورد تبادل		نام سامانه های دیگر		۷- ارتباط خدمت با سایر سامانه ها (بانکهای اطلاعاتی) در دستگاه
غیر الکترونیکی	استعلام الکترونیکی			سامانه های کشاورزی		
<input type="checkbox"/>	<input type="checkbox"/>	آمار توزیع استانی نهاده ها		<input checked="" type="checkbox"/>		
<input type="checkbox"/>	<input type="checkbox"/>			<input type="checkbox"/>		
<input type="checkbox"/>	<input type="checkbox"/>			<input type="checkbox"/>		
اگر استعلام غیر الکترونیکی است، استعلام توسط:		استعلام الکترونیکی برخط online (Batch)		نام سامانه های دستگاه دیگر	نام دستگاه دیگر	۸- ارتباط خدمت با سایر دستگاههای دیگر
		مبلغ (در صورت پرداخت هزینه)		فیلدهای مورد تبادل		

<input checked="" type="checkbox"/> دستگاه <input type="checkbox"/> مراجعه کننده	<input type="checkbox"/>	<input type="checkbox"/>	حق عضویت اعضا	همکاری در تعیین تعرفه و یارانه	-----	انجمن صنفی تولیدکنندگان بذور اصلاح شده کشاورزی
<input type="checkbox"/> دستگاه <input checked="" type="checkbox"/> مراجعه کننده	<input type="checkbox"/>	<input type="checkbox"/>	متغیر	ارائه کود به کشاورزان	-----	انجمن تولیدکنندگان کودهای آلی-زیستی
<input checked="" type="checkbox"/> دستگاه <input type="checkbox"/> مراجعه کننده	<input type="checkbox"/>	<input type="checkbox"/>	کیسه ای ۳۵۰۰۰۰ ریال	خرید کود اویره	-----	شرکت های پتروشیمی کشور
<input type="checkbox"/> دستگاه <input checked="" type="checkbox"/> مراجعه کننده	<input type="checkbox"/>	<input type="checkbox"/>	نظام تعرفه ای	اخذ خدمات مشاوره ای و کلینیک های گیاه پزشکی و فروشگاه های سموم و ریز مغذی ها	-----	سازمان نظام مهندسی کشاورزی و منابع طبیعی ایران
<input type="checkbox"/> دستگاه <input checked="" type="checkbox"/> مراجعه کننده	<input type="checkbox"/>	<input type="checkbox"/>	۲۱ درصد کارمزد ۱ درصد تشکیل پرونده	تسهیلات بانکی معرفی نامه	-----	بانک های عامل
<input type="checkbox"/> دستگاه <input checked="" type="checkbox"/> مراجعه کننده	<input type="checkbox"/>	<input type="checkbox"/>	۸ درصد کارمزد ۱ درصد تشکیل پرونده (بالاعوض)	تسهیلات بانکی معرفی نامه	-----	صندوق حمایت از توسعه سرمایه گذاری بخش کشاورزی
<input checked="" type="checkbox"/> دستگاه <input type="checkbox"/> مراجعه کننده	<input type="checkbox"/>	<input type="checkbox"/>	۴ درصد کارمزد	تسهیلات اخذ سهمیه ملی	-----	صندوق توسعه ملی
۱- تامین و توزیع کود شیمیایی یارانه ای						
۲- تامین و توزیع کودشیمیایی غیر یارانه ای						
۳- توزیع سموم و ریز مغذی ها						
۴- تعیین سهمیه بذور اصلاح شده شرکت ها/ اتحادیه ها						
۵- تولید و تکثیر بذور اصلاح شده غلات و دانه های روغنی						
۶- تامین و توزیع بذور اصلاح شده						
۷- تامین و توزیع نهاده های دام و طیور و آبزیان						
۸- معرفی نامه برای تجهیز و نوسازی واحدهای خدمات مکانیزاسیون کشاورزی						
۹- معرفی نامه اخذ تسهیلات بانکی محصولات کشاورزی						

مراحل انجام کار تامین و توزیع نهاده های کشاورزی

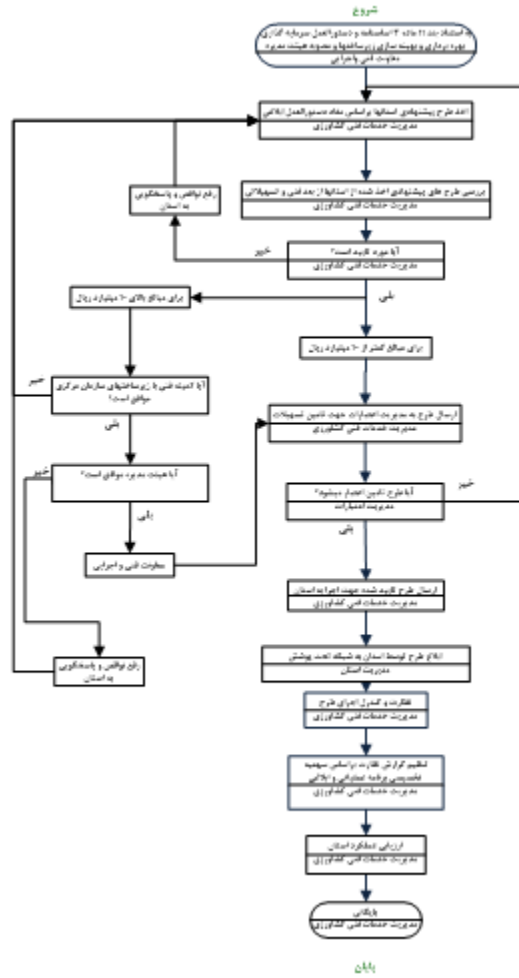

توضیحات	فرآیند مجوز		زمان تقریبی فرآیند مجوز (روز/ ساعت)	مراجع ناظر	فرآیند صدور مجوز		متقاضی مجوز			هزینه (ریال)	مدت اعتبار	مدارک مورد نیاز	مستندات قانونی (مصوبه، بخشنامه، آیین نامه)	نوع مجوز	عنوان مجوز	ردیف
	الکترونیکی	غیر الکترونیکی			مشترک *	اختصاصی	دولتی	حقوقی	حقیقی							
	✓		۳۰ روز	معاونت امور زراعت وزارت جهاد کشاورزی	✓			✓	✓	-----	سالانه	مصوبه شرکت/ اتحادیه تعاونی ها، گزارش بازدید فنی تعاون روستایی شهرستان، استان و مرکز، تاییدیه صلاحیت فنی از کمیته فنی سازمان جهاد کشاورزی استان، اسناد مالکیت زمین یا اجاره بلند مدت معتبر، آزمون آب و آزمون خاک، مدارک مسئول فنی	اساسنامه سازمان مرکزی تعاون روستایی ایران، دستورالعمل اجرایی تهیه و توزیع ماشین آلات و ادوات کشاورزی به شماره ۲۰۴/۴/۱۲۴/۶۳۰۳۵ مورخ ۸۹/۱۰/۲۷، مصوبه هیئت وزیران به شماره ۲۴۴۵۳۵ ت ۴۷۸۸۹ ن مورخ ۹۰/۱۲/۲۲، دستورالعمل اجرایی سموم شیمیایی به شماره ۲۰۴/۴/۱۲۴/۷۰۱۶۶ مورخ ۹۰/۲/۴، ماده ۵ اساسنامه شرکت ها اتحادیه ها و تعاونی های روستایی و کشاورزی، دستورالعمل اجرایی تامین و توزیع نهاده های کشاورزی وزارت جهاد کشاورزی	تامین نهاده	تامین و توزیع نهاده های کشاورزی	۱
	✓		۳۰ روز	معاونت امور زراعت وزارت جهاد کشاورزی	✓			✓	✓	-----	سالانه	مصوبه شرکت/ اتحادیه تعاونی ها، گزارش بازدید فنی تعاون روستایی شهرستان، استان و مرکز، تاییدیه صلاحیت فنی از کمیته فنی سازمان جهاد کشاورزی استان، اسناد مالکیت زمین یا اجاره بلند مدت معتبر، آزمون آب و آزمون خاک، مدارک مسئول فنی	اساسنامه سازمان مرکزی تعاون روستایی ایران، دستورالعمل اجرایی تهیه و توزیع ماشین آلات و ادوات کشاورزی به شماره ۲۰۴/۴/۱۲۴/۶۳۰۳۵ مورخ ۸۹/۱۰/۲۷، مصوبه هیئت وزیران به شماره ۲۴۴۵۳۵ ت ۴۷۸۸۹ ن مورخ ۹۰/۱۲/۲۲، دستورالعمل اجرایی سموم شیمیایی به شماره ۲۰۴/۴/۱۲۴/۷۰۱۶۶ مورخ ۹۰/۲/۴، ماده ۵ اساسنامه شرکت ها اتحادیه ها و تعاونی های روستایی و کشاورزی، دستورالعمل اجرایی تامین و توزیع نهاده های کشاورزی وزارت جهاد کشاورزی	توزیع نهاده		۲

	✓		۲۷۰ روز	معاونت امور زراعت وزارت جهاد کشاورزی		✓	✓	✓	-----	سالانه	<p>مصوبه شرکت/ اتحادیه تعاونی ها، گزارش بازدید فنی تعاون روستایی شهرستان، استان و مرکز، تاییدیه صلاحیت فنی از کمیته فنی سازمان جهاد کشاورزی استان، اسناد مالکیت زمین یا اجاره بلند مدت معتبر، آزمون آب و آزمون خاک، مدارک مسئول فنی</p>	<p>اساسنامه سازمان مرکزی تعاون روستایی ایران، دستورالعمل اجرایی تهیه و توزیع ماشین آلات و ادوات کشاورزی به شماره ۲۰۴/۴/۱۲۴/۶۳۰۳۵ مورخ ۸۹/۱۰/۲۷، مصوبه هیئت وزیران به شماره ۲۴۴۵۳۵ ت/۲۴۷۸۸۹ ن مورخ ۹۰/۱۲/۲۲، دستورالعمل اجرایی سموم شیمیایی به شماره ۲۰۴/۴/۱۲۴/۷۰۱۶۶ مورخ ۹۰/۲/۴، ماده ۵ اساسنامه شرکت ها اتحادیه ها و تعاونی های روستایی و کشاورزی، دستورالعمل اجرایی تامین و توزیع نهاده های کشاورزی وزارت جهاد کشاورزی</p>	تولید و توزیع بذور		۳
--	---	--	---------	--------------------------------------	--	---	---	---	-------	--------	---	--	--------------------	--	---

*اگر مراحل مجوز دارای فرآیند مشترک با دیگر دستگاه ها و نیازمند تبادل داده با آنها است، فرم شماره ۲ نیز تکمیل شود