

۱- عنوان خدمت: تشکیل و انحلال اتحادیه های شهرستانی / استانی شرکت های تعاونی تولید روستایی در بخش کشاورزی		۲- شناسه خدمت (این فیلد توسط سازمان مدیریت و برنامه ریزی کشور تکمیل می شود.)	
نام دستگاه اجرایی: سازمان مرکزی تعاون روستایی ایران - سازمان تعاون روستایی استان اصفهان		نام دستگاه مادر: وزارت جهاد کشاورزی	
شرح خدمت مجوزی است که به منظور اصلاح ساختار نظام بهره برداری کشاورزی، ارتقای بهره وری عوامل تولید، تخصیص و بهره برداری بهینه از منابع، افزایش کمی و کیفی تولید و فراوری محصولات کشاورزی و صنایع تبدیلی و تکمیلی، تحقق کشاورزی پایدار، حفظ محیط زیست، بهبود وضعیت معیشتی و ارتقای توان اقتصادی و بازاریابی و توسعه تجارت کشاورزی به شرکت های تعاونی تولید روستایی متقاضی داده می شود.		نوع خدمت <input type="checkbox"/> خدمت به شهروندان (G2C) <input checked="" type="checkbox"/> خدمت به کسب و کار (G2B) <input type="checkbox"/> خدمت به دیگر دستگاه های دولتی (G2G)	
ماهیت خدمت <input checked="" type="checkbox"/> حاکمیتی <input type="checkbox"/> تصدی گری		سطح خدمت <input type="checkbox"/> ملی <input type="checkbox"/> منطقه ای <input checked="" type="checkbox"/> استانی <input checked="" type="checkbox"/> شهرستانی <input type="checkbox"/> روستایی	
رویداد مرتبط با: <input type="checkbox"/> تولد <input type="checkbox"/> آموزش <input type="checkbox"/> سلامت <input type="checkbox"/> مالیات <input checked="" type="checkbox"/> کسب و کار <input type="checkbox"/> تامین اجتماعی <input type="checkbox"/> ثبت مالکیت <input type="checkbox"/> تاسیسات شهری <input type="checkbox"/> بیمه <input type="checkbox"/> ازدواج <input type="checkbox"/> بازنشستگی <input type="checkbox"/> مدارک و گواهینامه ها <input type="checkbox"/> وفات <input type="checkbox"/> سایر		نحوه آغاز خدمت <input checked="" type="checkbox"/> تقاضای گیرنده خدمت <input type="checkbox"/> فرارسیدن زمانی مشخص <input type="checkbox"/> رخداد رویدادی مشخص <input type="checkbox"/> تشخیص دستگاه <input type="checkbox"/> سایر: ...	
مدارک لازم برای انجام خدمت اتحادیه شهرستانی: درخواست کتبی عضویت هیات مدیره شرکت های تعاونی به انضمام ارسال اطلاعات و مدارک: تعداد اعضا، میزان سرمایه و عملیات و شعاع حوزه عملیات شرکت های تعاونی مذکور، معرفی نامه مدیریت تعاون روستایی استان احراز هویت حقوقی اتحادیه استانی: درخواست کتبی عضویت هیات مدیره اتحادیه های شهرستانی به انضمام ارسال اطلاعات و مدارک: تعداد اعضا، میزان سرمایه و عملیات و شعاع حوزه عملیات اتحادیه شهرستانی، معرفی نامه مدیریت تعاون روستایی استان و احراز هویت حقوقی		قوانین و مقررات بالادستی قانون شرکت های تعاونی مصوب ۱۳۵۰/۳/۱۶ و اصلاحیه های بعدی (مصوب ۱۳۵۲/۴/۹ و ۱۳۵۴/۳/۴)	
آمار تعداد خدمت گیرندگان متوسط مدت زمان ارائه خدمت:		تشکیل اتحادیه شهرستانی و استانی: ۱ مورد سالانه و انحلال اتحادیه شهرستان و استان: حسب مورد // تاکنون ۲۶ اتحادیه استانی و ۳۸ اتحادیه شهرستانی تشکیل و انحلال اتحادیه های شهرستانی: ۳۰ روز تشکیل و انحلال اتحادیه های استانی: ۳۰ روز	
تواتر تعداد بار مراجعه حضوری		<input checked="" type="checkbox"/> یکبار برای همیشه ارائه مدارک و درخواست // دریافت مجوز (۲ بار)	
هزینه ارائه خدمت (ریال) به خدمت گیرندگان		مبلغ (مبالغ) شماره حساب (های) بانکی پرداخت بصورت الکترونیک	
		ندارد ندارد ندارد ...	
آدرس دقیق و مستقیم خدمت در وبگاه در صورت الکترونیکی بودن همه یا بخشی از آن WWW.-----			
نام سامانه مربوط به خدمت در صورت الکترونیکی بودن همه یا بخشی از آن: -----			
مرحل خدمت		نوع ارائه	
در مرحله اطلاع رسانی خدمت		<input checked="" type="checkbox"/> الکترونیکی <input type="checkbox"/> غیر الکترونیکی	
رسانه ارتباطی خدمت		دکتر ضرورت مراجعه حضوری	
<input type="checkbox"/> تلفن همراه (برنامه کاربردی) <input type="checkbox"/> ارسال پستی <input type="checkbox"/> تلفن گویا یا مرکز تماس <input type="checkbox"/> سایر (با ذکر نحوه دسترسی)		<input type="checkbox"/> جهت احراز اصالت فرد <input type="checkbox"/> جهت احراز اصالت مدرک <input type="checkbox"/> نبود زیرساخت ارتباطی مناسب <input type="checkbox"/> سایر:	
مراجعه به دستگاه: <input type="checkbox"/> ملی <input type="checkbox"/> استانی <input type="checkbox"/> شهرستانی			

۳- ارائه دهنده خدمت

۴- مشخصات خدمت

۵- جزئیات خدمت

۶- نحوه دسترسی به خدمت

- ۱- تشکیل اتحادیه شهرستانی شرکت های تعاونی تولید روستایی در بخش کشاورزی
- ۲- انحلال اتحادیه شهرستانی شرکت های تعاونی تولید روستایی در بخش کشاورزی
- ۳- تشکیل اتحادیه استانی شرکت های تعاونی تولید روستایی در بخش کشاورزی
- ۴- انحلال اتحادیه استانی شرکت های تعاونی تولید روستایی در بخش کشاورزی

۱۰- نمودار ارتباطی فرایندهای خدمت

مراحل انجام کار تشکیل اتحادیه شهرستانی/استانی شرکتهای تعاونی تولید روستایی

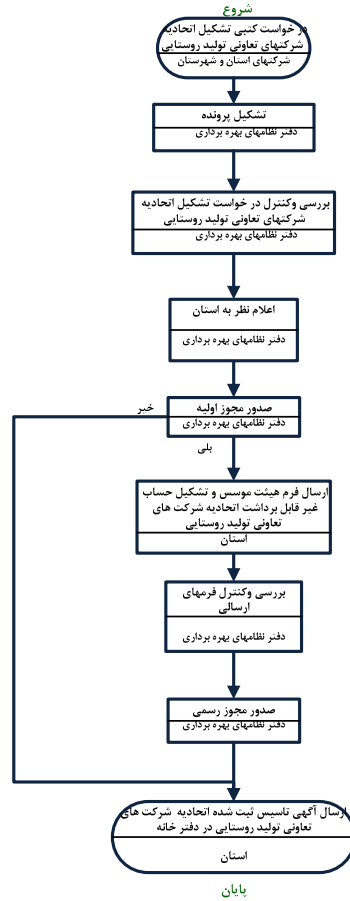

نام و نام خانوادگی	تلفن	واحد مربوط
رستم غیبی	۳۶۶۹۹۲۰۱-۳	معاون اداری و مالی سازمان تعاون روستایی استان اصفهان
علیرضا جاوری	۳۶۶۹۹۲۰۱-۳	مدیر امور اداری سازمان تعاون روستایی استان اصفهان

لیست اطلاعات مجوزهای حقیقی، حقوقی و دولتی در وزارتخانه/ سازمان

ردیف	عنوان مجوز	نوع مجوز	مستندات قانونی (مصوبه، بخشنامه، آیین نامه)	مدارک مورد نیاز	مدت اعتبار	هزینه (ریال)	متقاضی مجوز		
							حقیقی	حقوقی	دولتی
۱	تشکیل و انحلال اتحادیه های شهرستانی / استانی شرکت های تعاونی تولید روستایی در بخش کشاورزی	تشکیل شهرستانی	قانون شرکت های تعاونی مصوب ۱۳۵۰/۳/۱۶ و اصلاحیه های بعدی (مصوب ۱۳۵۲/۴/۹ و ۱۳۵۴/۳/۴)	اتحادیه شهرستانی: درخواست کتبی عضویت هیات مدیره شرکت های تعاونی به انضمام ارسال اطلاعات و مدارک : تعداد اعضا، میزان سرمایه و عملیات و شعاع حوزه عملیات شرکت های تعاونی مذکور، معرفی نامه مدیریت تعاون روستایی استان احراز هویت حقوقی	نامحدود	-----	✓		
۲		تشکیل استانی	قانون شرکت های تعاونی مصوب ۱۳۵۰/۳/۱۶ و اصلاحیه های بعدی (مصوب ۱۳۵۲/۴/۹ و ۱۳۵۴/۳/۴)	اتحادیه استانی: درخواست کتبی عضویت هیات مدیره اتحادیه های شهرستانی به انضمام ارسال اطلاعات و مدارک : تعداد اعضا، میزان سرمایه و عملیات و شعاع حوزه عملیات اتحادیه شهرستانی، معرفی نامه مدیریت تعاون روستایی استان و احراز هویت حقوقی	نامحدود	-----	✓		

	✓		۳۰ روز	سازمان مرکزی تعاون روستایی ایران		✓		✓		-----	نامحدود	اتحادیه شهرستانی: درخواست کتبی عضویت هیات مدیره شرکت های تعاونی به انضمام ارسال اطلاعات و مدارک : تعداد اعضا، میزان سرمایه و عملیات و شعاع حوزه عملیات شرکت های تعاونی مذکور، معرفی نامه مدیریت تعاون روستایی استان احراز هویت حقوقی	قانون شرکت های تعاونی مصوب ۱۳۵۰/۳/۱۶ و اصلاحیه های بعدی (مصوب ۱۳۵۲/۴/۹ و ۱۳۵۴/۳/۴)	انحلال شهرستانی	۴
	✓		۳۰ روز				✓		✓		-----	نامحدود	اتحادیه استانی: درخواست کتبی عضویت هیات مدیره اتحادیه های شهرستانی به انضمام ارسال اطلاعات و مدارک : تعداد اعضا، میزان سرمایه و عملیات و شعاع حوزه عملیات اتحادیه شهرستانی، معرفی نامه مدیریت تعاون روستایی استان و احراز هویت حقوقی	قانون شرکت های تعاونی مصوب ۱۳۵۰/۳/۱۶ و اصلاحیه های بعدی (مصوب ۱۳۵۲/۴/۹ و ۱۳۵۴/۳/۴)	انحلال استانی

*اگر مراحل مجوز دارای فرآیند مشترک با دیگر دستگاه ها و نیازمند تبادل داده با آنها است، فرم شماره ۲ نیز تکمیل شود

فرم شماره دو

توضیحات	فرآیند مجوز		زمان انجام کار (روز/ ساعت)	هزینه (ریال)	مدت اعتبار	مدارک مورد نیاز	نوع فرآیند		عنوان دستگاه استعلام شونده	ردیف
	الکترونیکی	غیر الکترونیکی					سایر ***	موارد استعلام با ذکر نام **		
--	√		۳۰ روز	-----	نامحدود	معرفی نامه مدیریت تعاون روستایی شهرستان و استان	--	اخذ شماره ثبت	اداره ثبت اسناد و املاک شهرستان و استان	۱
--	√		۲ روز	حداقل ۲۰ میلیون تومان	نامحدود	معرفی نامه مدیریت تعاون روستایی شهرستان و استان	--	افتتاح حساب	بانک عامل شهرستان و استان	۲

** نام استعلام در توضیحات درج شود

*** اگر نوع فرآیند سایر می باشد اطلاعات آن در توضیحات درج شود