

بسمه تعالی

فرم شناسنامه خدمت دستگاه اجرایی

ضمیمه ۱

۱- عنوان خدمت: ارائه خدمات مهندسی طرح های عمرانی به اتحادیه ها و شرکت های		۲- شناسه خدمت		
تعاونی تحت پوشش سازمان مرکزی تعاون روستایی ایران		(این فیلد توسط سازمان مدیریت و برنامه ریزی کشور تکمیل می شود)		
۳- ارائه دهنده خدمت	نام دستگاه اجرایی: سازمان مرکزی تعاون روستایی ایران - سازمان تعاون روستایی استان اصفهان			
	نام دستگاه مادر: وزارت جهاد کشاورزی			
۴- مشخصات خدمت	شرح خدمت			
	ارائه خدمات مهندسی طرح های عمرانی شامل بازدید میدانی از منطقه به منظور ارائه مشاوره فنی، تهیه نقشه های معماری، اجرایی و مشخصات فنی برای پروژه های مورد نظر، تهیه برآورد اولیه قیمت پروژه و نظارت عالیه فنی بر اجرای پروژه های عمرانی می باشد.			
	نوع خدمت	<input type="checkbox"/> خدمت به شهروندان (G2C) <input checked="" type="checkbox"/> خدمت به کسب و کار (G2B) <input type="checkbox"/> خدمت به دیگر دستگاه های دولتی (G2G)		
	ماهیت خدمت	<input checked="" type="checkbox"/> حاکمیتی <input checked="" type="checkbox"/> حمایتی		
	سطح خدمت	<input checked="" type="checkbox"/> ملی <input checked="" type="checkbox"/> منطقه ای <input checked="" type="checkbox"/> استانی <input checked="" type="checkbox"/> روستایی	<input checked="" type="checkbox"/> شهری/شهرستانی <input checked="" type="checkbox"/> روستایی	
	رویداد مرتبط با:	<input type="checkbox"/> تولد <input type="checkbox"/> آموزش <input type="checkbox"/> سلامت <input type="checkbox"/> مالیات <input checked="" type="checkbox"/> کسب و کار <input type="checkbox"/> تامین اجتماعی <input type="checkbox"/> ثبت مالکیت	<input type="checkbox"/> تاسیسات شهری <input type="checkbox"/> بیمه <input type="checkbox"/> ازدواج <input type="checkbox"/> بازنشستگی <input type="checkbox"/> مدارک و گواهینامه ها <input type="checkbox"/> وفات <input type="checkbox"/> سایر	
	نحوه آغاز خدمت	<input checked="" type="checkbox"/> تقاضای گیرنده خدمت <input type="checkbox"/> فرارسیدن زمانی مشخص <input type="checkbox"/> رخداد رویدادی مشخص <input type="checkbox"/> تشخیص دستگاه <input type="checkbox"/> سایر: ...		
	مدارک لازم برای انجام خدمت	ارائه درخواست خدمات مهندسی، شرح خدمات مشاور، نقشه و مشخصات فنی پروژه، پیش نویس پیمان اجرایی، مدارک و مستندات مناقصه انتخاب مشاور و پیمانکار، پیش نویس قرارداد مشاور و احراز هویت افراد حقوقی		
	قوانین و مقررات بالادستی	۱. بندهای ۴، ۲۱، ۲۲ و ۲۷ ماده ۳ اساسنامه سازمان مرکزی تعاون روستایی ایران. ۲. دستورالعمل شماره ۳۶۱۷۲ مورخ ۹۳/۵/۲۷ هیات مدیره سازمان مرکزی تعاون روستایی ایران «دستورالعمل سرمایه گذاری، بهره برداری و بهینه سازی زیرساخت ها در سطح شبکه تحت پوشش سازمان» ۳. آخرین فهرس بهای واحد ابلاغی سازمان مدیریت و برنامه ریزی کشور		
	۵- جزئیات خدمت	آمار تعداد خدمت گیرندگان		
برآورد اولیه قیمت پروژه و نقشه های اجرای: ۳۵۰مورد // انتخاب و تصویب پروژه: ۲۰۰مورد // تامین، تخصیص و تصویب اعتبار: ۲۰۰مورد // نظارت بر طرح های عمرانی: ۳۵۰مورد				
متوسط مدت زمان ارایه خدمت:				
برآورد اولیه قیمت پروژه و نقشه های اجرای: ۲ هفته // انتخاب و تصویب پروژه: ۱ ماه // تامین، تخصیص و تصویب اعتبار: ۱ ماه // نظارت بر طرح های عمرانی: در طول سال				
تواتر				
برآورد/انتخاب/تامین: <input checked="" type="checkbox"/> یکبار برای همیشه نظارت: ۲الی ۶ بار در طول پروژه ارائه مدارک و درخواست/بازدید از پروژه//تحویل پروژه				
تعداد بار مراجعه حضوری				
ارائه مدارک و درخواست/بازدید از پروژه//تحویل پروژه				
هزینه ارایه خدمت(ریال)	مبلغ(مبالغ)	شماره حساب (های) بانکی	پرداخت بصورت الکترونیک	
به خدمت گیرندگان	ندارد	ندارد	<input type="checkbox"/>	
	ندارد	ندارد	<input type="checkbox"/>	
	...		<input type="checkbox"/>	
آدرس دقیق و مستقیم خدمت در وبگاه در صورت الکترونیکی بودن همه یا بخشی از آن				
WWW.-----				
نام سامانه مربوط به خدمت در صورت الکترونیکی بودن همه یا بخشی از آن:				
مرحله خدمت		نوع ارائه		
در مرحله اطلاع رسانی خدمت		<input checked="" type="checkbox"/> الکترونیکی		
		<input type="checkbox"/> اینترنتی (مانند وبگاه دستگاه) <input type="checkbox"/> تلفن همراه (برنامه کاربردی) <input type="checkbox"/> پست الکترونیک <input type="checkbox"/> ارسال پستی <input type="checkbox"/> تلفن گویا یا مرکز تماس <input type="checkbox"/> پیام کوتاه <input checked="" type="checkbox"/> سایر(با ذکر نحوه دسترسی): مکاتبه با مدیریت استان و شهرستان از طریق اتوماسیون اداری		

						<input checked="" type="checkbox"/> غیر الکترونیکی <input type="checkbox"/> الکترونیکی	دگر ضرورت مراجعه حضوری	<input type="checkbox"/> جهت احراز اصالت فرد <input type="checkbox"/> جهت احراز اصالت مدرک <input type="checkbox"/> نبود زیر ساخت ارتباطی مناسب <input checked="" type="checkbox"/> سایر: اعلام به شبکه	مراجعه به دستگاه: <input type="checkbox"/> ملی <input checked="" type="checkbox"/> استانی <input checked="" type="checkbox"/> شهرستانی		
						در مرحله درخواست خدمت	<input type="checkbox"/> اینترنتی (مانند وبگاه دستگاه) <input type="checkbox"/> ایترنتی (مانند وبگاه دستگاه) <input type="checkbox"/> پست الکترونیک <input type="checkbox"/> تلفن گویا یا مرکز تماس <input type="checkbox"/> پیام کوتاه <input type="checkbox"/> دفاتر پیشخوان شماره قرارداد واگذاری خدمات به دفاتر پیشخوان: <input type="checkbox"/> عنوانین مشابه دفاتر پیشخوان <input type="checkbox"/> سایر (با ذکر نحوه دسترسی)	<input checked="" type="checkbox"/> غیر الکترونیکی <input type="checkbox"/> الکترونیکی	دگر ضرورت مراجعه حضوری	<input checked="" type="checkbox"/> جهت احراز اصالت فرد <input checked="" type="checkbox"/> جهت احراز اصالت مدرک <input type="checkbox"/> نبود زیر ساخت ارتباطی مناسب <input type="checkbox"/> سایر:	مراجعه به دستگاه: <input type="checkbox"/> ملی <input checked="" type="checkbox"/> استانی <input checked="" type="checkbox"/> شهرستانی
						مرحله تولید خدمت (فرایند داخل دستگاه یا ارتباط با دیگر دستگاه ها)	<input type="checkbox"/> اینترنتی (مانند درگاه دستگاه) <input type="checkbox"/> ایترنتی (مانند اینترانت داخلی دستگاه یا ERP) <input type="checkbox"/> پست الکترونیک <input type="checkbox"/> سایر (با ذکر نحوه دسترسی)	<input checked="" type="checkbox"/> غیر الکترونیکی <input type="checkbox"/> الکترونیکی	دگر ضرورت مراجعه حضوری	بازدید	
						در مرحله ارائه خدمت	<input type="checkbox"/> اینترنتی (مانند وبگاه دستگاه) <input type="checkbox"/> ایترنتی (مانند وبگاه دستگاه) <input type="checkbox"/> پست الکترونیک <input type="checkbox"/> تلفن گویا یا مرکز تماس <input type="checkbox"/> پیام کوتاه <input type="checkbox"/> دفاتر پیشخوان شماره قرارداد واگذاری خدمات به دفاتر پیشخوان: <input type="checkbox"/> عنوانین مشابه دفاتر پیشخوان <input type="checkbox"/> سایر (با ذکر نحوه دسترسی)	<input checked="" type="checkbox"/> غیر الکترونیکی <input type="checkbox"/> الکترونیکی	دگر ضرورت مراجعه حضوری	<input type="checkbox"/> جهت احراز اصالت فرد <input type="checkbox"/> جهت احراز اصالت مدرک <input type="checkbox"/> نبود زیر ساخت ارتباطی مناسب <input checked="" type="checkbox"/> سایر: تحویل پروژه	مراجعه به دستگاه: <input type="checkbox"/> ملی <input checked="" type="checkbox"/> استانی <input checked="" type="checkbox"/> شهرستانی
						نام سامانه های دیگر	فیلهای مورد تبادل	استعمال الکترونیکی برخط online دستهای (Batch)	استعمال غیر الکترونیکی	<input type="checkbox"/>	<input type="checkbox"/>
						<input type="checkbox"/>	<input type="checkbox"/>	<input type="checkbox"/>	<input type="checkbox"/>	<input type="checkbox"/>	<input type="checkbox"/>

نام دستگاه دیگر	نام سامانه های دستگاه دیگر	فیلدهای موردتبادل	مبلغ (در صورت پرداخت هزینه)	استعلام الکترونیکی		اگر استعلام غیرالکترونیکی است، استعلام توسط:
				بخش: online	دستهای (Batch)	
۸- ارتباط خدمت با سایر دستگاههای دیگر				<input type="checkbox"/>	<input type="checkbox"/>	<input type="checkbox"/> دستگاه <input type="checkbox"/> مراجعه کننده
				<input type="checkbox"/>	<input type="checkbox"/>	<input type="checkbox"/> دستگاه <input type="checkbox"/> مراجعه کننده
۹- عناوین فرایندهای خدمت	۱- برآورد اولیه قیمت پروژه و نقشه های اجرای طرح های عمرانی اتحادیه ها و شرکت های تعاونی تحت پوشش سازمان مرکزی تعاون روستایی ایران					
	۲- انتخاب و تصویب پروژه و درج در موافقت نامه های عمرانی اتحادیه ها و شرکت های تعاونی تحت پوشش سازمان مرکزی تعاون روستایی ایران					
	۳- تامین، تخصیص و تصویب اعتبار طرح های عمرانی اتحادیه ها و شرکت های تعاونی تحت پوشش سازمان مرکزی تعاون روستایی ایران					
	۴- نظارت بر طرح های عمرانی اتحادیه ها و شرکت های تعاونی تحت پوشش سازمان مرکزی تعاون روستایی ایران					

مراحل انجام کار ارائه خدمات مهندسی در اجرای پروژه های عمرانی سازمان و شبکه تعاونی های تحت پوشش

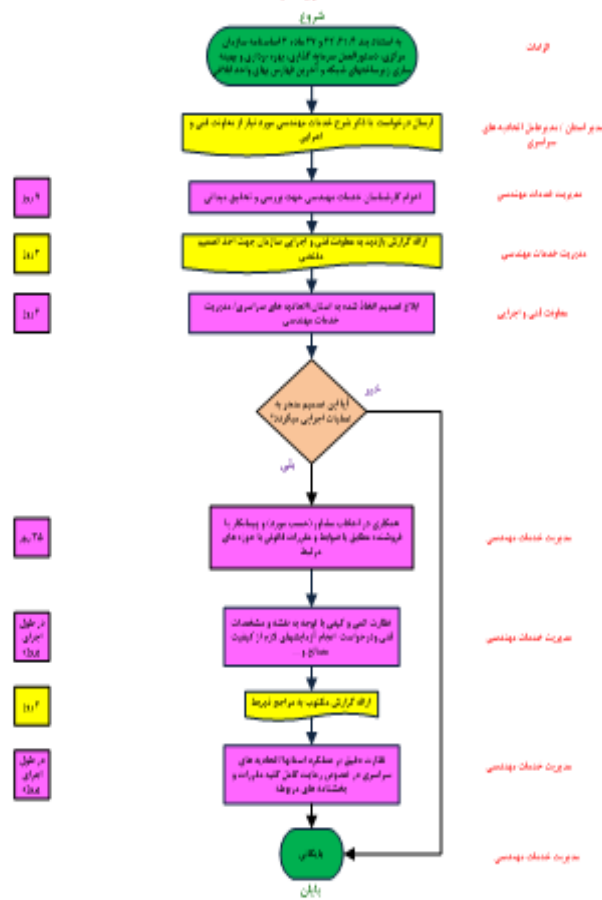



توضیحات	فرآیند مجوز		زمان تقریبی فرآیند مجوز (روز/ ساعت)	مراجع ناظر	فرآیند صدور مجوز		متقاضی مجوز			هزینه (ریال)	مدت اعتبار	مدارک مورد نیاز	مستندات قانونی (مصوبه، بخشنامه، آیین نامه)	نوع مجوز	عنوان مجوز	ردیف
	الکترونیکی	غیر الکترونیکی			مشترک *	اختصاصی	دولتی	حقوقی	حقیقی							
	✓		۲ هفته	سازمان مرکزی تعاون روستایی ایران		✓			✓		-----	نامحدود	بندهای ۴، ۲۱، ۲۲ و ۲۷ ماده ۳ اساسنامه سازمان مرکزی تعاون روستایی ایران دستورالعمل شماره ۳۶۱۷۲ مورخ ۹۳/۵/۲۷ هیات مدیره سازمان مرکزی تعاون روستایی ایران «دستورالعمل سرمایه گذاری، بهره برداری و بهینه سازی زیرساخت ها در سطح شبکه تحت پوشش سازمان»، آخرین فهارس بهای واحد ابلاغی سازمان مدیریت و برنامه ریزی کشور	برآورد	ارائه خدمات مهندسی طرح های عمرانی به اتحادیه ها و شرکت های تعاونی تحت پوشش سازمان مرکزی تعاون روستایی ایران	۱
	✓		۱ ماه			✓			✓		-----	نامحدود	بندهای ۴، ۲۱، ۲۲ و ۲۷ ماده ۳ اساسنامه سازمان مرکزی تعاون روستایی ایران دستورالعمل شماره ۳۶۱۷۲ مورخ ۹۳/۵/۲۷ هیات مدیره سازمان مرکزی تعاون روستایی ایران «دستورالعمل سرمایه گذاری، بهره برداری و بهینه سازی زیرساخت ها در سطح شبکه تحت پوشش سازمان»، آخرین فهارس بهای واحد ابلاغی سازمان مدیریت و برنامه ریزی کشور	انتخاب و تصویب		

	✓		۱ ماه	سازمان مرکزی تعاون روستایی ایران	✓	✓		-----	نامحدود	ارائه درخواست خدمات مهندسی، شرح خدمات مشاور، نقشه و مشخصات فنی پروژه، پیش نویس پیمان اجرایی، مدارک و مستندات مناقصه انتخاب مشاور و پیمانکار، پیش نویس قرارداد مشاور و احراز هویت افراد حقوقی	بندهای ۴، ۲۱، ۲۲ و ۲۷ ماده ۳ اساسنامه سازمان مرکزی تعاون روستایی ایران دستورالعمل شماره ۳۶۱۷۲ مورخ ۹۳/۵/۲۷ هیات مدیره سازمان مرکزی تعاون روستایی ایران «دستورالعمل سرمایه گذاری، بهره برداری و بهینه سازی زیرساخت ها در سطح شبکه تحت پوشش سازمان»، آخرین فهارس بهای واحد ابلاغی سازمان مدیریت و برنامه ریزی کشور	تجهیز و تامین		۳
	✓		در طول سال		✓	✓		-----	نامحدود	ارائه درخواست خدمات مهندسی، شرح خدمات مشاور، نقشه و مشخصات فنی پروژه، پیش نویس پیمان اجرایی، مدارک و مستندات مناقصه انتخاب مشاور و پیمانکار، پیش نویس قرارداد مشاور و احراز هویت افراد حقوقی	بندهای ۴، ۲۱، ۲۲ و ۲۷ ماده ۳ اساسنامه سازمان مرکزی تعاون روستایی ایران دستورالعمل شماره ۳۶۱۷۲ مورخ ۹۳/۵/۲۷ هیات مدیره سازمان مرکزی تعاون روستایی ایران «دستورالعمل سرمایه گذاری، بهره برداری و بهینه سازی زیرساخت ها در سطح شبکه تحت پوشش سازمان»، آخرین فهارس بهای واحد ابلاغی سازمان مدیریت و برنامه ریزی کشور	نظارت		۴

* اگر مراحل مجوز دارای فرآیند مشترک با دیگر دستگاه ها و نیازمند تبادل داده با آنها است، فرم شماره ۲ نیز تکمیل شود