

۱- عنوان خدمت: شناسایی، طبقه بندی و استانداردسازی مشاغل کشاورزی		۲- شناسه خدمت ( این فیلد توسط سازمان مدیریت و برنامه ریزی کشور تکمیل می شود.)	
۳- ارائه دهنده خدمت	نام دستگاه اجرایی: سازمان مرکزی تعاون روستایی ایران - سازمان تعاون روستایی استان اصفهان		
	نام دستگاه مادر: وزارت جهاد کشاورزی		
۴- مشخصات خدمت	شرح خدمت به منظور شناسایی، طبقه بندی، استاندارد سازی مشاغل بخش کشاورزی و جهت شناسایی شاغلین و بهره برداران بخش کشاورزی، سازمان مرکزی تعاون روستایی ایران مبادرت به این امر می نماید تا نظام های صنفی کشاورزی بتوانند پروانه فعالیت مذکور را صادر نمایند.		
	نوع خدمت	<input type="checkbox"/> خدمت به شهروندان (G2C) <input type="checkbox"/> خدمت به کسب و کار (G2B) <input checked="" type="checkbox"/> خدمت به دیگر دستگاه های دولتی و نظام صنفی کارهای کشاورزی	
	ماهیت خدمت	<input checked="" type="checkbox"/> حاکمیتی <input type="checkbox"/> تصدی گری	
	سطح خدمت	<input checked="" type="checkbox"/> ملی <input type="checkbox"/> منطقه ای <input type="checkbox"/> استانی <input type="checkbox"/> شهری <input type="checkbox"/> روستایی	
	رویداد مرتبط با:	<input type="checkbox"/> تولد <input type="checkbox"/> آموزش <input type="checkbox"/> سلامت <input type="checkbox"/> مالیات <input checked="" type="checkbox"/> کسب و کار <input type="checkbox"/> تامین اجتماعی <input type="checkbox"/> ثبت مالکیت <input type="checkbox"/> تاسیسات شهری <input type="checkbox"/> بیمه <input type="checkbox"/> ازدواج <input type="checkbox"/> بازنشستگی <input type="checkbox"/> مدارک و گواهینامه ها <input type="checkbox"/> وفات <input type="checkbox"/> سایر	
	نحوه آغاز خدمت	<input checked="" type="checkbox"/> تقاضای گیرنده خدمت <input type="checkbox"/> فرارسیدن زمانی مشخص <input checked="" type="checkbox"/> رخداد رویدادی مشخص <input checked="" type="checkbox"/> تشخیص دستگاه <input type="checkbox"/> سایر: ...	
	مدارک لازم برای انجام خدمت	درخواست تقاضای مشاغل کشاورزی از نظام های صنفی، سازمان ها و معاونت های تخصصی وزارت جهاد کشاورزی	
	قوانین و مقررات بالادستی	دستورالعمل اجرایی ماده ۳ فصل دوم آیین نامه اجرایی نظام صنفی کارهای کشاورزی // بند ۱۳ و ۲۵ ماده ۶ اساسنامه نظام صنفی کشاورزی // بند ۴ و ۲ ماده ۱۰ اساسنامه نظام صنفی کشاورزی // بند "ج" ماده ۱۴ آیین نامه نظام صنفی کارهای کشاورزی // بند "د" ماده ۲۲ آیین نامه نظام صنفی کارهای کشاورزی // آیین نامه نظام صنفی کارهای کشاورزی // اساسنامه نظام صنفی کارهای کشاورزی شهرستان // دستورالعمل صدور، تمدید و ابطال پروانه نظام صنفی کارهای کشاورزی // کتاب طبقه بندی و کدگذاری فعالیت های اقتصادی ایران	
	آمار تعداد خدمت گیرندگان	۲۵۰ شغل در طی ۵ سال شناسایی و استاندارد سازی شده است.	
	متوسط مدت زمان ارائه خدمت:	۱۰ روز	
تواتر	<input checked="" type="checkbox"/> یکبار برای همیشه		
تعداد بار مراجعه حضوری	-----		
۵- جزئیات خدمت	هزینه ارائه خدمت (ریال) به خدمت گیرندگان	مبلغ (مبالغ)	
		ندارد	
		ندارد	
		...	
۶- نحوه دسترسی به خدمت	آدرس دقیق و مستقیم خدمت در وبگاه در صورت الکترونیکی بودن همه یا بخشی از آن: -----		
	WWW: -----		
	نام سامانه مربوط به خدمت در صورت الکترونیکی بودن همه یا بخشی از آن: -----		
	مراحل خدمت	نوع ارائه	رسانه ارتباطی خدمت
	در مرحله اطلاع رسانی خدمت	<input checked="" type="checkbox"/> الکترونیکی <input type="checkbox"/> پست الکترونیک <input type="checkbox"/> تلفن گویا یا مرکز تماس <input type="checkbox"/> سایر (با ذکر نحوه دسترسی)	<input checked="" type="checkbox"/> اینترنتی (مانند وبگاه دستگاه) <input type="checkbox"/> پست الکترونیک <input type="checkbox"/> تلفن گویا یا مرکز تماس <input type="checkbox"/> سایر (برنامه کاربردی)
در مرحله اطلاع رسانی خدمت	<input type="checkbox"/> غیر الکترونیکی	<input type="checkbox"/> جهت احراز اصالت فرد <input type="checkbox"/> جهت احراز اصالت مدرک <input type="checkbox"/> نبود زیرساخت ارتباطی مناسب <input type="checkbox"/> سایر:	مراجعه به دستگاه: <input type="checkbox"/> ملی <input type="checkbox"/> استانی <input type="checkbox"/> شهرستانی

				<input type="checkbox"/> الکترونیکی <input type="checkbox"/> اینترنتی (مانند وبگاه دستگاه) <input type="checkbox"/> تلفن همراه (برنامه کاربردی) <input type="checkbox"/> پست الکترونیک <input type="checkbox"/> ارسال پستی <input type="checkbox"/> تلفن گویا یا مرکز تماس <input type="checkbox"/> پیام کوتاه <input type="checkbox"/> دفاتر پیشخوان شماره قرارداد واگذاری خدمات به دفاتر پیشخوان: <input type="checkbox"/> عنوان مشابه دفاتر پیشخوان <input type="checkbox"/> سایر (با ذکر نحوه دسترسی)		در مرحله درخواست خدمت	
غیر الکترونیکی <input checked="" type="checkbox"/> غیر الکترونیکی		ذکر ضرورت مراجعه حضوری		<input type="checkbox"/> جهت احراز اصالت فرد <input type="checkbox"/> جهت احراز اصالت مدرک <input type="checkbox"/> نبود زیرساخت ارتباطی مناسب <input checked="" type="checkbox"/> سایر: نامه درخواست		مراجعه به دستگاه: <input checked="" type="checkbox"/> ملی <input checked="" type="checkbox"/> استانی <input checked="" type="checkbox"/> شهرستانی	
				<input type="checkbox"/> اینترنتی (مانند درگاه دستگاه) <input type="checkbox"/> اینترنتی (مانند اینترنت داخلی دستگاه یا ERP) <input type="checkbox"/> پست الکترونیک <input type="checkbox"/> سایر (با ذکر نحوه دسترسی)		مرحله تولید خدمت (فرایند داخل دستگاه با ارتباط با دیگر دستگاه ها)	
				تشکیل جلسه و کارگروه		<input checked="" type="checkbox"/> غیر الکترونیکی	
				<input type="checkbox"/> اینترنتی (مانند وبگاه دستگاه) <input type="checkbox"/> تلفن همراه (برنامه کاربردی) <input type="checkbox"/> پست الکترونیک <input type="checkbox"/> ارسال پستی <input type="checkbox"/> تلفن گویا یا مرکز تماس <input type="checkbox"/> پیام کوتاه <input type="checkbox"/> دفاتر پیشخوان شماره قرارداد واگذاری خدمات به دفاتر پیشخوان: <input type="checkbox"/> عنوان مشابه دفاتر پیشخوان <input checked="" type="checkbox"/> سایر (با ذکر نحوه دسترسی): اتوماسیون اداری		در مرحله ارائه خدمت	
				ذکر ضرورت مراجعه حضوری		<input type="checkbox"/> غیر الکترونیکی	
				<input type="checkbox"/> جهت احراز اصالت فرد <input type="checkbox"/> جهت احراز اصالت مدرک <input type="checkbox"/> نبود زیرساخت ارتباطی مناسب <input type="checkbox"/> سایر:		مراجعه به دستگاه: <input type="checkbox"/> ملی <input type="checkbox"/> استانی <input type="checkbox"/> شهرستانی	
نام سامانه های دیگر		فیلدهای مورد تبادل				۷- ارتباط خدمت با سایر سامانه ها (بانکهای	
معاونت ها و سازمان های تخصصی وزارت جهاد کشاورزی حسب مورد		شرایط احراز // عنوان و کد شغلی و شرح وظایف				<input type="checkbox"/>	
نام دستگاه دیگر		نام سامانه های دستگاه دیگر		فیلدهای مورد تبادل		اگر استعلام غیر الکترونیکی است، استعلام توسط:	
نام دستگاه دیگر		مبلغ (در صورت پرداخت هزینه)		استعلام الکترونیکی		<input checked="" type="checkbox"/> دستگاه <input type="checkbox"/> مراجعه کننده	
نظام صنفی کارهای کشاورزی		تقاضای عنوان شغلی		استعلام الکترونیکی online دستهای (Batch)		<input type="checkbox"/>	

**مراحل انجام کار شناسایی و طبقه بندی و استاندارد سازی مشاغل بخش کشاورزی**

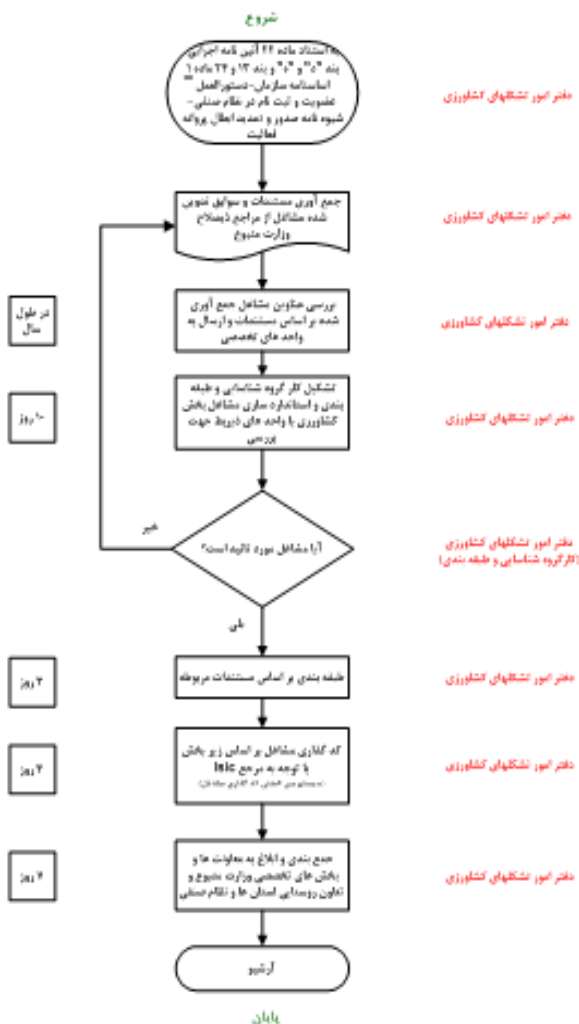

نام و نام خانوادگی	تلفن	واحد مربوط
عبدالمجید محمدخانی	۳۶۶۹۲۰۱-۳	رئیس اداره آموزش سازمان تعاون روستایی استان
قاسم سلیمانپور	۳۶۶۹۲۰۱-۳	کارشناس تشکلهای کشاورزی سازمان تعاون روستایی استان

توضیحات	فرآیند مجوز		زمان تقریبی فرآیند مجوز (روز/ ساعت)	مراجع ناظر	فرآیند صدور مجوز		متقاضی مجوز			هزینه (ریال)	مدت اعتبار	مدارک مورد نیاز	مستندات قانونی (مصوبه، بخشنامه، آیین نامه)	نوع مجوز	عنوان مجوز	ردیف
	غیر الکترونیکی	الکترونیکی			مشترک *	اختصاصی	دولتی	غیردولتی	حقوقی							
	✓		۱۰ روز	سازمان مرکزی تعاون روستایی ایران و نظام صنفی کارهای کشاورزی	✓			✓		-----	نا محدود	درخواست تقاضای مشاغل کشاورزی از نظام های صنفی، سازمان ها و معاونت های تخصصی وزارت جهاد کشاورزی	دستورالعمل اجرایی ماده ۳ فصل دوم آیین نامه اجرایی نظام صنفی کارهای کشاورزی // بند ۱۳ و ۲۵ ماده ۶ اساسنامه نظام صنفی کشاورزی. // بند ۴ و ۲ ماده ۱۰ اساسنامه نظام صنفی کشاورزی. // بند "ج" ماده ۱۴ آیین نامه نظام صنفی کارهای کشاورزی. // بند "د" ماده ۲۲ آیین نامه نظام صنفی کارهای کشاورزی. // آیین نامه نظام صنفی کارهای کشاورزی // اساسنامه نظام صنفی کارهای کشاورزی شهرستان // دستورالعمل صدور، تمدید و ابطال پروانه نظام صنفی کارهای کشاورزی // کتاب طبقه بندی و کدگذاری فعالیت های اقتصادی ایران	شناسایی مشاغل کشاورزی	شناسایی، طبقه بندی و استانداردسازی مشاغل کشاورزی	۱

										۱۰ روز	✓		
									نام محدود	درخواست تقاضای مشاغل کشاورزی از نظام های صنفی، سازمان ها و معاونت های تخصصی وزارت جهاد کشاورزی	دستورالعمل اجرایی ماده ۳ فصل دوم آیین نامه اجرایی نظام صنفی کارهای کشاورزی // بند ۱۳ و ۲۵ ماده ۶ اساسنامه نظام صنفی کشاورزی. // بند ۴ و ۲ ماده ۱۰ اساسنامه نظام صنفی کشاورزی // بند "ج" ماده ۱۴ آیین نامه نظام صنفی کارهای کشاورزی. // بند "د" ماده ۲۲ آیین نامه نظام صنفی کارهای کشاورزی. // آیین نامه نظام صنفی کارهای کشاورزی // اساسنامه نظام صنفی کارهای کشاورزی شهرستان // دستورالعمل صدور، تمدید و ابطال پروانه نظام صنفی کارهای کشاورزی // کتاب طبقه بندی و کدگذاری فعالیت های اقتصادی ایران	طبقه بندی و کد گذاری مشاغل کشاورزی	۲
									نام محدود	درخواست تقاضای مشاغل کشاورزی از نظام های صنفی، سازمان ها و معاونت های تخصصی وزارت جهاد کشاورزی	دستورالعمل اجرایی ماده ۳ فصل دوم آیین نامه اجرایی نظام صنفی کارهای کشاورزی // بند ۱۳ و ۲۵ ماده ۶ اساسنامه نظام صنفی کشاورزی. // بند ۴ و ۲ ماده ۱۰ اساسنامه نظام صنفی کشاورزی. // بند "ج" ماده ۱۴ آیین نامه نظام صنفی کارهای کشاورزی. // بند "د" ماده ۲۲ آیین نامه نظام صنفی کارهای کشاورزی. // آیین نامه نظام صنفی کارهای کشاورزی // اساسنامه نظام صنفی کارهای کشاورزی شهرستان // دستورالعمل صدور، تمدید و ابطال پروانه نظام صنفی کارهای کشاورزی // کتاب طبقه بندی و کدگذاری فعالیت های اقتصادی ایران	استاندارد سازی مشاغل کشاورزی	۳

\* اگر مراحل مجوز دارای فرآیند مشترک با دیگر دستگاه ها و نیازمند تبادل داده با آنها است، فرم شماره ۲ نیز تکمیل شود